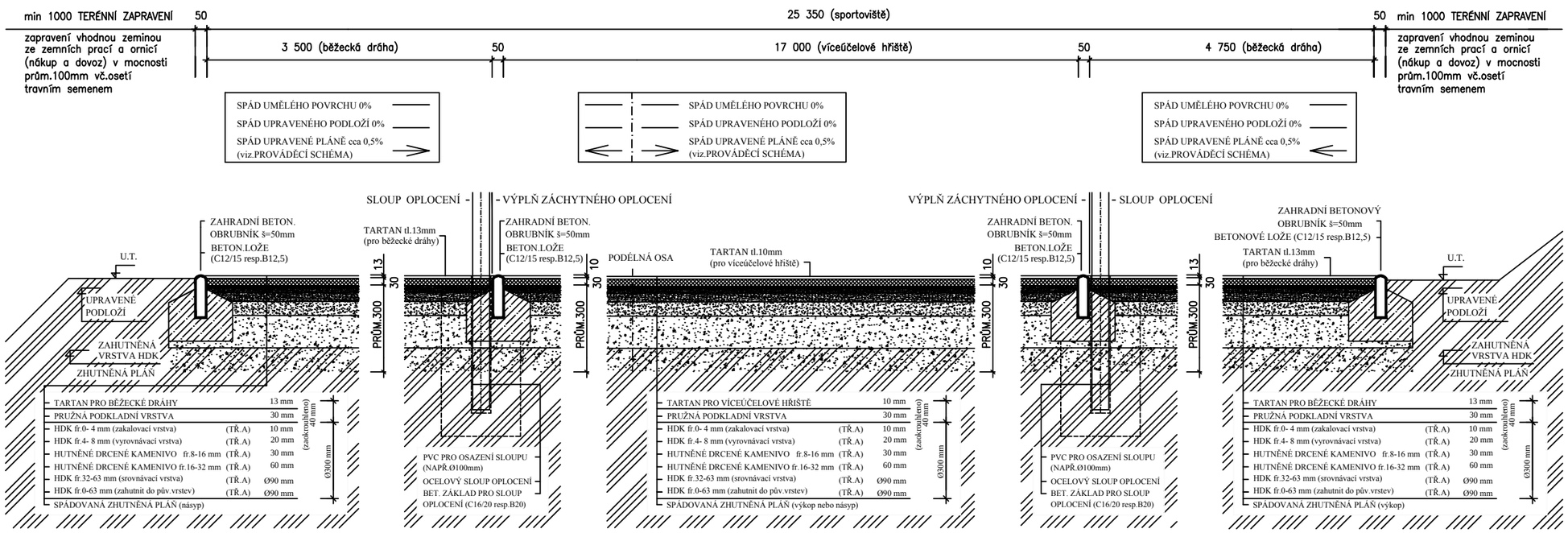

ZEMNÍ A PŘÍPRAVNÉ PRÁCE

V RÁMCI ZEM.PRACÍ BUDE V ROZSAHU ZPEVNĚNÝCH PLOCH PROVEDENO ODSTRANĚNÍ HORNÍCH VRSTEV V PRŮM.MOCNOSTI 100mm
TZN.1.673 m2 x 0,1 = 168 m3 (odvoz a uložení na skládce do 10km VČ. POPLATKU)

PROVEDENÍ ZHUTNĚNÉ PLÁNĚ DO NAVRŽENÝCH SPÁDŮ - ODKOP, PŘESUN A ULOŽENÍ STÁV.VRSTEV DO HUTNĚNÝCH NÁSYPŮ
(v místě stavby tzn.do 50m) - v prům.tl.150mm z 1/2 hřiště
TZN. 1.389 m2 : 2 x 0,15= 104 m3 (vyrovnání výšk.rozdílu cca 0,60m)

V RÁMCI ZEM.PRACÍ BUDE V ROZSAHU ZATRAVŇOVANÝCH PLOCH PROVEDENO ODSTRANĚNÍ HORNÍCH VRSTEV V PRŮM.MOCNOSTI 50mm
TZN.726 m2 x 0,05 = 37 m3 (odvoz a uložení na skládce do 10km VČ. POPLATKU)

SCHODIŠTĚ - PLOŠNÝ VÝKOP PRO TVORBU SPÁDU (3x7,8 x 0,3m=7m3)

ČÁSTEČNĚ ZPEVNĚNÁ PŘÍJEZDOVÁ PLOCHA - PLOŠNÝ VÝKOP PRO TVORBU SPÁDU (121 m2 x hl.0,5m=61 m3)

VÝKOP PRO DOBĚH BĚŽECKÉ ROVINKY - VÝKOP UMÍSTĚNÍ BĚŽECKÉ ROVINKY (10 x 10 x hl. 2,5m=250 m3)

POZNÁMKA

ZAKALOVACÍ VRSTVU PROVÉST RUČNĚ V MOCNOSTI 5MM (MAX 10MM). ZAKALOVACÍ VRSTVA NESMÍ BÝT PROVÁDĚNA JAKO VYROVNÁVACÍ!!!. HUTNIT PO JEDNOTLIVÝCH FRAKČNÍCH VRSTVÁCH.

±0.00 = 356.82
(MÍSTNĚ ZVOLENÁ ÚROVEŇ PLÁNĚ HTÚ U DELŠÍCH STRAN VÍCEÚČEL.HŘIŠTĚ)

PARÉ ČÍSLO:	AUTORIZACE:	*Projektová činnost ve výstavbě* *Poradenská a konzultační činnost, zpracování odborných studií a posudků, příprava a vypracování technických návrhů, grafické a kreslířské práce* *Jan Dudr* *Osvobození 37* *760 01 ZLÍN* *jan.dudr@centrum.cz, tel.606720364* *www.projektovani-sportovist.cz* *Projektování víceúčelových hřišť, dětských hřišť, sportovních areálů a tělocvičen sportovišť, fotbalových a houbových hřišť, atletických areálů, tenisových a beachvolejbalových kurtů, minigolfů, mountainbikeových a motocrosových parků, pumptracků, sportovních a zážitků sportovišť, odpočinkových a relaxačních zón, senior parků, venkovních posilovacích center, zvířat, laser a socialních zázemí sportovně-relaxačních areálů*	
KRAJ:	ZLÍNSKÝ		
MÍSTO STAVBY:	ZAŠOVÁ		
INVESTOR:	OBEC ZAŠOVÁ č.p.36 756 51 ZAŠOVÁ	PROFESE:	STAVEBNĚ TECHNICKÉ ŘEŠENÍ
		VYPRACOVAL:	JAN DUDR *jan.dudr@centrum.cz* *tel.606720364* *www.projektovani-sportovist.cz*
NÁZEV STAVBY: Rekonstrukce veřejně přístupného víceúčelového sportoviště v obci ZAŠOVÁ		ZODPOVĚDNÝ PROJEKTANT PROFESE:	ING.VIKTOR DYNKA
		HLAVNÍ INŽENÝR PROJEKTU:	ING.VIKTOR DYNKA
STAVEBNÍ OBJEKTY: SO 01	MĚŘÍTKO: N	KÓD PROJEKTU:	02/2015
		STUPEŇ:	DUR+DSP
NÁZEV VÝKRESU: VZOROVÝ PŘÍČNÝ ŘEZ (ŘEZ A-A´)		DATUM:	01/2015
		Č.VÝKRESU:	D.1.2-1f ZM Č.: