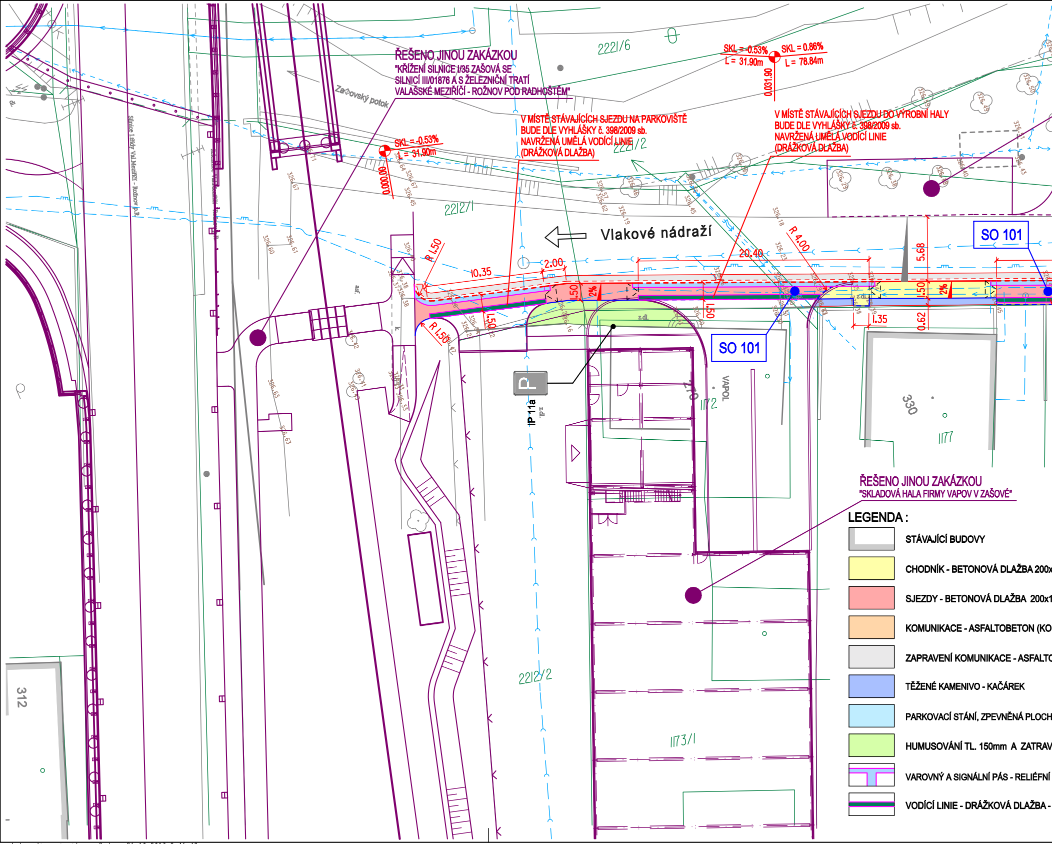
Vlakové nádraží
SO 101
SO 101
Zašovský potok
Silnice I.třídy Val.Meziříčí - Rožnov p.R.
2221/6
2221/2
2212/1
2212/2
1172
1173/1
1177
VAPOL
330
312
IP 11a
SKL = -0.53%
L = 31.90m
SKL = 0.86%
L = 78.84m
0.031.90
0.000.00
R 1.50
R 1.50
R 4.00
10.35
2.00
20.40
5.68
1.50
1.50
1.50
1.35
0.62
2%
2%
z.dl.
LEGENDA :
STÁVAJÍCÍ BUDOVY
CHODNÍK - BETONOVÁ DLAŽBA 200x
SJEZDY - BETONOVÁ DLAŽBA 200x1
KOMUNIKACE - ASFALTOBETON (KO
ZAPRAVENÍ KOMUNIKACE - ASFALTO
TĚŽENÉ KAMENIVO - KAČÁREK
PARKOVACÍ STÁNÍ, ZPEVNĚNÁ PLOCH
HUMUSOVÁNÍ TL. 150mm A ZATRAV
VAROVNÝ A SIGNÁLNÍ PÁS - RELIÉFNÍ
VODÍCÍ LINIE - DRÁŽKOVÁ DLAŽBA -

ŘEŠENO JINOU ZAKÁZKOU
"KŘÍŽENÍ SILNICE I/35 ZAŠOVÁ SE
SILNICÍ III/01876 A S ŽELEZNIČNÍ TRATÍ
VALAŠSKÉ MEZIŘÍČÍ - ROŽNOV POD RADHOŠTĚM"

V MÍSTĚ STÁVAJÍCÍCH SJEZDU NA PARKOVIŠTĚ
BUDE DLE VYHLÁŠKY č. 398/2009 sb.
NAVRŽENÁ UMĚLÁ VODÍCÍ LINIE
(DRÁŽKOVÁ DLAŽBA)

V MÍSTĚ STÁVAJÍCÍCH SJEZDU DO VÝROBNÍ HALY
BUDE DLE VYHLÁŠKY č. 398/2009 sb.
NAVRŽENÁ UMĚLÁ VODÍCÍ LINIE
(DRÁŽKOVÁ DLAŽBA)

ŘEŠENO JINOU ZAKÁZKOU
"SKLADOVÁ HALA FIRMY VAPOV V ZAŠOVÉ"

.._koordinacni_situace_3.dgn 26.10.2017 9:46:43

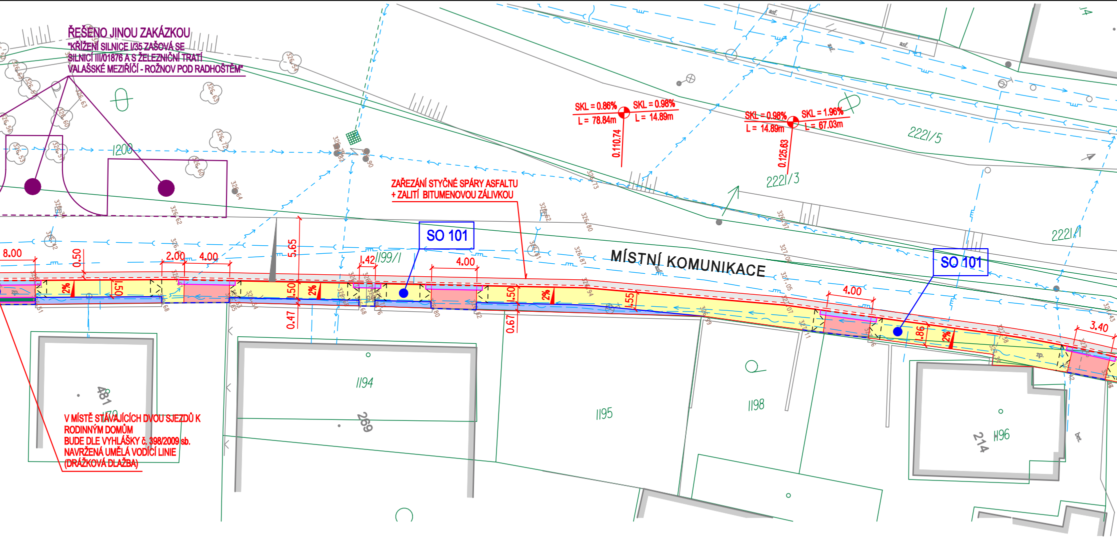
ŘEŠENO JINOU ZAKÁZKOU
"KŘÍŽENÍ SILNICE I/35 ZAŠOVÁ SE SILNICÍ III/01876 A S ŽELEZNIČNÍ TRATÍ VALAŠSKÉ MEZIŘÍČÍ - ROŽNOV POD RADHOŠTĚM"
SKL = 0.86%
L = 78.84m
SKL = 0.98%
L = 14.89m
0.110.74
SKL = 0.98%
L = 14.89m
SKL = 1.96%
L = 67.03m
0.125.63
2221/5
2221/3
2221/1
1200
ZAŘEZÁNÍ STYČNÉ SPÁRY ASFALTU
+ ZALITÍ BITUMENOVOU ZÁLIVKOU
SO 101
SO 101
MÍSTNÍ KOMUNIKACE
1199/1
8.00
0.50
2.00
4.00
5.65
1.42
4.00
4.00
3.40
2%
2%
2%
2%
1.50
1.50
1.50
1.55
1.86
0.47
0.67
1194
1195
1198
1196
481
269
214
V MÍSTĚ STÁVAJÍCÍCH DVOU SJEZDŮ K RODINNÝM DOMŮM BUDE DLE VYHLÁŠKY č. 398/2009 sb. NAVRŽENÁ UMĚLÁ VODÍCÍ LINIE (DRÁŽKOVÁ DLAŽBA)

:100x60mm - ŠEDÁ

00x80mm - ŠEDÁ

MPLETNÍ KONSTRUKCE)

OBETON - NOVÁ OBRUSNÁ VRSTVA (PO FRÉZOVÁNÍ)

A - BETONOVÁ DLAŽBA 200x100x80mm - ŠEDÁ

NĚNÍ

DLAŽBA - ČERVENÁ BARVA

ŠEDÁ BARVA

SILNIČNÍ OBRUBNÍK 15/25 (150/250/1000mm) - NÁŠLAP 120mm

NÁJEZDOVÝ OBRUBNÍK 15/15 (150/150/1000mm) - NÁŠLAP 20mm

BETONOVÝ OBRUBNÍK 10/25 (100/150/1000mm) - NÁŠLAP 60mm

BETONOVÝ OBRUBNÍK 10/25 (100/150/1000mm) - ZAPUŠTĚNÝ

DVOUŘÁDEK ZE ŽULOVÉ KOSTKY

ULIČNÍ VPUST, KANALIZAČNÍ PŘÍPOJKA PVC DN150

DRENÁŽ DN 100

VÝŠKOVÁ ÚPRAVA POVRCHOVÝCH ZNAKŮ

OSA KOMUNIKACE

▽ STÁVAJÍCÍ SVISLÉ DOPRAVNÍ ZNAČENÍ

NAVRŽENÉ SVISLÉ DOPRAVNÍ ZNAČENÍ

STOŽÁR VO PRO NASVĚTLENÍ PŘECHODŮ, VÝLOŽNÍK DÉLKY 3,0m

VO NAPOJENÍ STOŽÁRU PRO NASVĚTLENÍ PŘECHODŮ - VO AYKY-J 4x16 ULOŽENÉ V CELÉ DÉLCE V CHRÁNIČCE

OBJEKTOVÁ SOUSTAVA :

SO 101 - CHODNÍK PRO PĚŠÍ
SO 102 - OPRAVA SILNICE III/01876
SO 103 - PARKOVACÍ STÁNÍ A ZPEVNĚNÁ PLOCHA
SO 104 - AUTOBUSOVÁ ZASTÁVKA
SO 201 - OPĚRNÁ ZEĎ
SO 401 - VEŘEJNÉ OSVĚTLENÍ

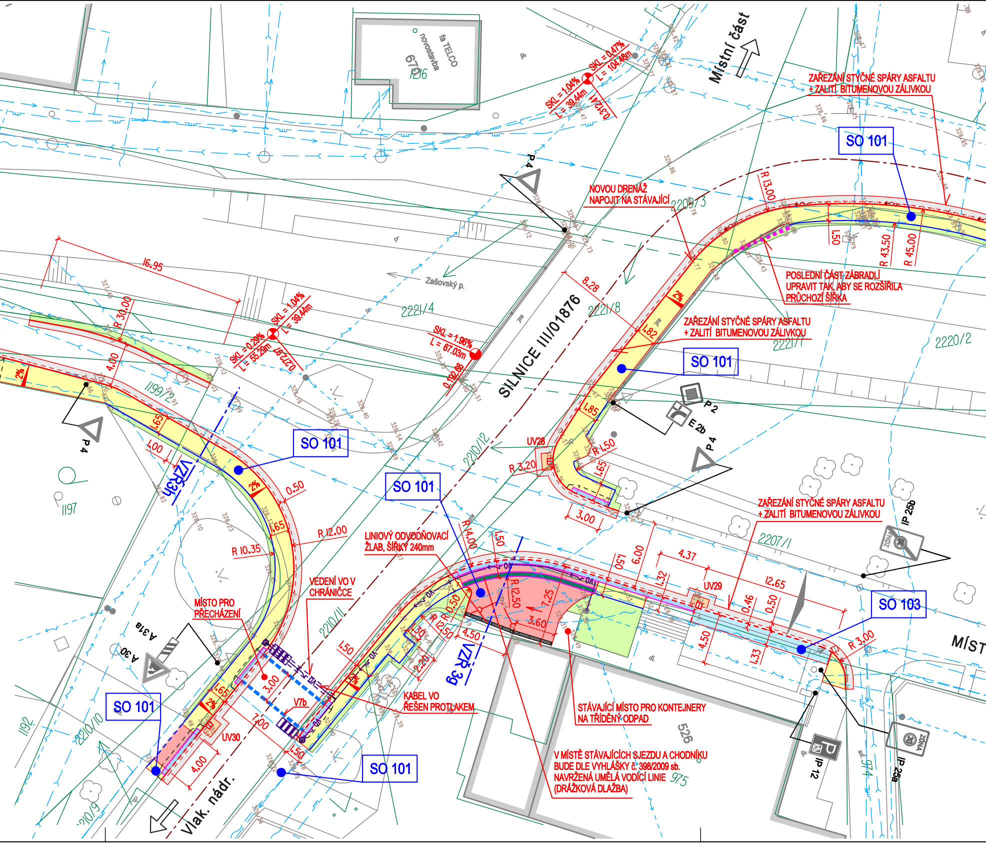
Místní část
fa TELCO
novostavba
670
1216
SKL = 1.04%
L = 39.44m
SKL = 0.47%
L = 104.48m
0.3124
ZAŘEZÁNÍ STYČNÉ SPÁRY ASFALTU
+ ZALITÍ BITUMENOVOU ZÁLIVKOU
SO 101
P 4
NOVOU DRENÁŽ
NAPOJIT NA STÁVAJÍCÍ
2209/3
R 13.00
1.50
R 43.50
R 45.00
POSLEDNÍ ČÁST ZÁBRADLÍ
UPRAVIT TAK, ABY SE ROZŠÍŘILA
PRŮCHOZÍ ŠÍŘKA
Zašovský p.
16.95
R 30.00
4.00
2%
SKL = 1.04%
L = 39.44m
SKL = 0.29%
L = 55.29m
0.2707
2221/4
SKL = 1.96%
L = 67.03m
0.1962
8.28
2221/8
SILNICE III/01876
ZAŘEZÁNÍ STYČNÉ SPÁRY ASFALTU
+ ZALITÍ BITUMENOVOU ZÁLIVKOU
2221/1
2220/2
1.82
SO 101
P 2
E 2b
1.85
1199/2
1.65
1.00
VZŘ 3h
0.50
SO 101
2210/12
UV28
R 3.20
1.50
1.65
P 4
3.00
1197
R 10.35
R 12.00
1.65
SO 101
R 14.00
LINIOVÝ ODVODŇOVACÍ
ŽLAB, ŠÍŘKY 240mm
1.50
ZAŘEZÁNÍ STYČNÉ SPÁRY ASFALTU
+ ZALITÍ BITUMENOVOU ZÁLIVKOU
IP 25b
ZÓNA
2207/1
1.50
6.00
4.37
1.32
12.65
UV29
0.46
0.50
SO 103
R 3.00
4.50
1.33
R 12.50
7.25
3.60
MÍSTO PRO
PŘECHÁZENÍ
VEDENÍ VO V
CHRÁNIČCE
2210/11
A 31a
A 30
3.00
1.50
R 12.50
4.50
0.50
VZŘ 3g
2.20
2%
V7b
KABEL VO
ŘEŠEN PROTLAKEM
STÁVAJÍCÍ MÍSTO PRO KONTEJNERY
NA TŘÍDĚNÝ ODPAD
526
SO 101
1192
2210/10
UV30
7.00
4.00
1.50
SO 101
V MÍSTĚ STÁVAJÍCÍCH SJEZDU A CHODNÍKU
BUDE DLE VYHLÁŠKY č. 398/2009 sb.
NAVRŽENÁ UMĚLÁ VODICÍ LINIE
(DRÁŽKOVÁ DLAŽBA)
975
IP 12
IP 26a
ZÓNA
974
2210/9
Vlak. nádr.
MÍST

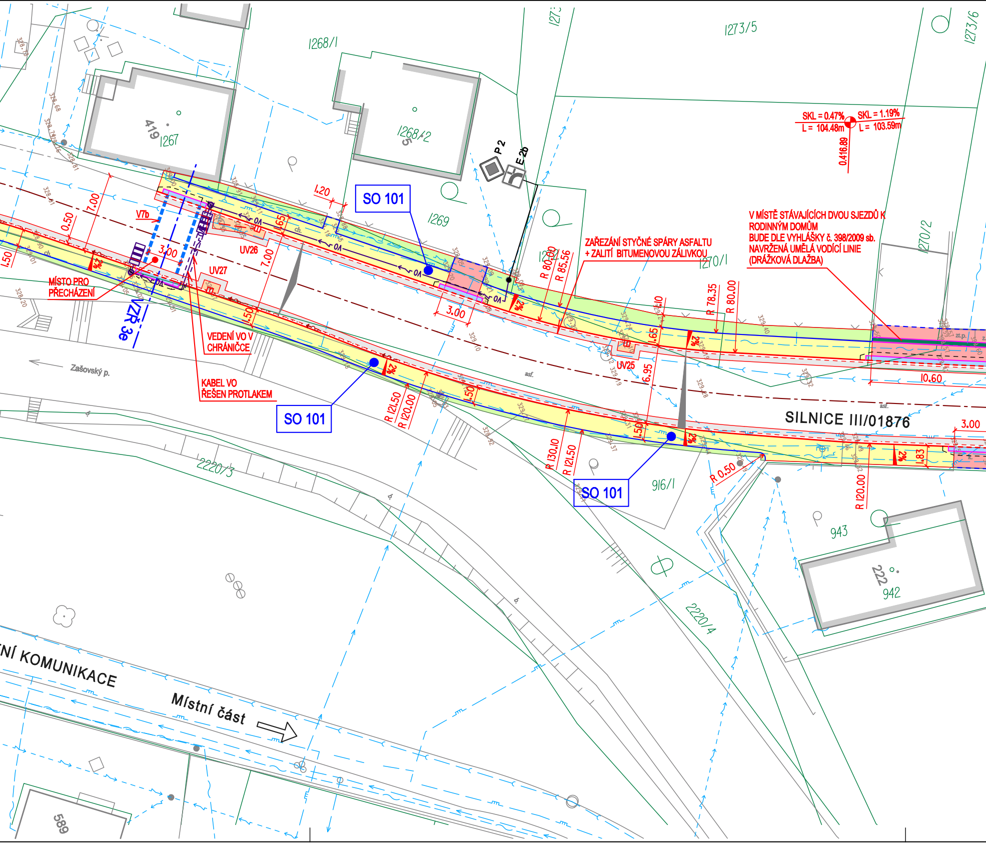
SO 101
SO 101
SO 101
SILNICE III/01876
MÍSTNÍ KOMUNIKACE
Místní část
Zašovský p.
MÍSTO PRO PŘECHÁZENÍ
VEDENÍ VO V CHRÁNIČCE
KABEL VO ŘEŠEN PROTLAKEM
ZAŘEZÁNÍ STYČNÉ SPÁRY ASFALTU + ZALITÍ BITUMENOVOU ZÁLIVKOU
V MÍSTĚ STÁVAJÍCÍCH DVOU SJEZDŮ K RODINNÝM DOMŮM BUDE DLE VYHLÁŠKY č. 398/2009 sb. NAVRŽENÁ UMĚLÁ VODÍCÍ LINIE (DRÁŽKOVÁ DLAŽBA)
SKL = 0.47% L = 104.48m
SKL = 1.19% L = 103.59m
0.416.89
VZŘ 3e
V7b
P 2
E 2b
UV25
UV26
UV27
1267
1268/1
1268/2
1269
1270/1
1270/2
1273/5
1273/6
916/1
943
942
2220/3
2220/4
419
5
222
589
R 80.00
R 85.56
R 78.35
R 80.00
R 121.50
R 120.00
R 130.10
R 121.50
R 120.00
R 0.50
7.00
7.00
0.50
1.50
3.00
3.00
3.00
1.20
1.65
1.65
1.50
1.50
1.50
6.95
10.60
1.83
2%
asf.

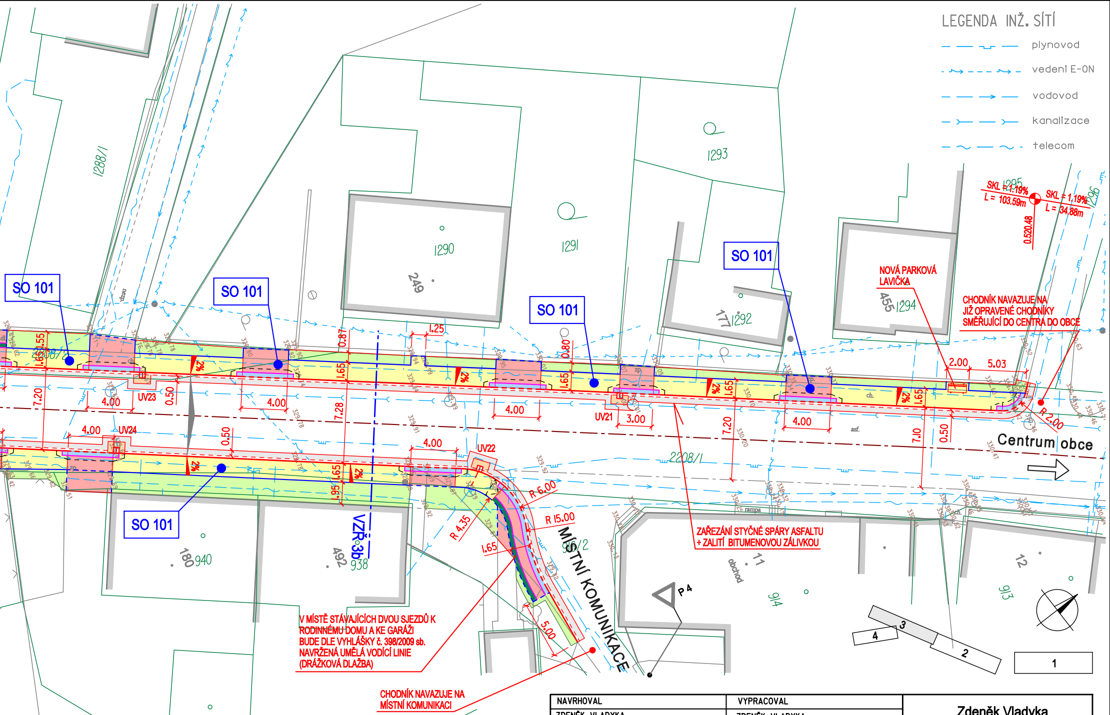
LEGENDA INŽ. SÍTÍ
plynovod
vedení E-ON
vodovod
kanalizace
telecom
SO 101
SO 101
SO 101
SO 101
SO 101
SO 101
1288/1
1290
249
1291
1293
1292
177
1294
455
1295
1296
2208/1
2208/2
940
180
938
492
916/2
914
11
obchod
913
12
rampa
asf.
SKL = 1,19%
L = 103,59m
SKL = 1,19%
L = 34,88m
0.52
0.48
NOVÁ PARKOVÁ LAVIČKA
CHODNÍK NAVAZUJE NA JIŽ OPRAVENÉ CHODNÍKY SMĚŘUJÍCÍ DO CENTRA DO OBCE
ZAŘEZÁNÍ STYČNÉ SPÁRY ASFALTU + ZALITÍ BITUMENOVOU ZÁLIVKOU
V MÍSTĚ STÁVAJÍCÍCH DVOU SJEZDŮ K RODINNÉMU DOMU A KE GARÁŽI BUDE DLE VYHLÁŠKY č. 398/2009 sb. NAVRŽENÁ UMĚLÁ VODÍCÍ LINIE (DRÁŽKOVÁ DLAŽBA)
CHODNÍK NAVAZUJE NA MÍSTNÍ KOMUNIKACI
MÍSTNÍ KOMUNIKACE
Centrum obce
VZŘ-3b
UV21
UV22
UV23
UV24
P 4
1.55
1.65
7.20
4.00
0.50
2%
0.87
1.25
7.28
0.80
3.00
2.00
5.03
7.10
R 2.00
R 6.00
R 15.00
R 4.35
5.00
1
2
3
4

POZNÁMKA :

MATERIÁL POŽITÝ PRO HMATOVÉ ÚPRAVY MUSÍ SPLŇOVAT NV 163/2002 SB. (NAŘÍZENÍ VLÁDY) A TN TZÚS 12.03.04. – 06 (TECHNICKÝ NÁVOD TECHNICKÉHO A ZKUŠEBNÍHO ÚSTAVU STAVEBNÍHO)

NAVRHOVAL	VYPRACOVAL
ZDENĚK VLADYKA Vladyka	ZDENĚK VLADYKA Vladyka

INVESTOR OBEC ZAŠOVÁ 36, 756 51 ZAŠOVÁ

STAVBA **ZAŠOVÁ – CHODNÍKY U SILNICE III/01876**

OBSAH **KOORDINAČNÍ SITUACE - 3.**

Zdeněk Vladyka
Na Honech I, 5540, 760 05 - Zlín
IČO - 76532232

FORMÁT:	8 A4	ÚČEL:	DUR+DSP+DPS
DATUM:	01/2017	ZAK.ČÍSLO:	ZV 01-2017
PROFESE:			
MĚŘ.: 1:250	Č.V.: B.3c	Č.REVIZE.	